Ma demande de logement social

LES LOGEMENTS SOCIAUX À ARGENTEUIL

Les chiffres clés en 2024*

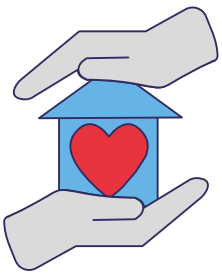

8 747
demandes de logement social



534
ménages ayant obtenu un logement social



16,4
demandes pour une attribution

Les bailleurs sociaux présents à Argenteuil

Argenteuil Bezons Habitat	9 117
Val d'Oise Habitat	1 585
Batigère	921
ICF Habitat	684
I3F	576
LOGIREP	421
Emmaüs Habitat	352
SEQENS	192
Espacil Habitat	164
Toit et Joie	152
DOMNIS	112
CDC Habitat	98

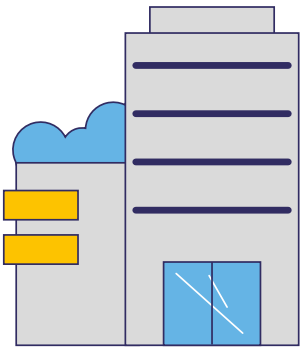

* **Sources :** Système national d'enregistrement (SNE), 31/12/2024 / Répertoire des logements locatifs sociaux (RPLS), 31/12/2024

Localisation des logements sociaux par bailleurs

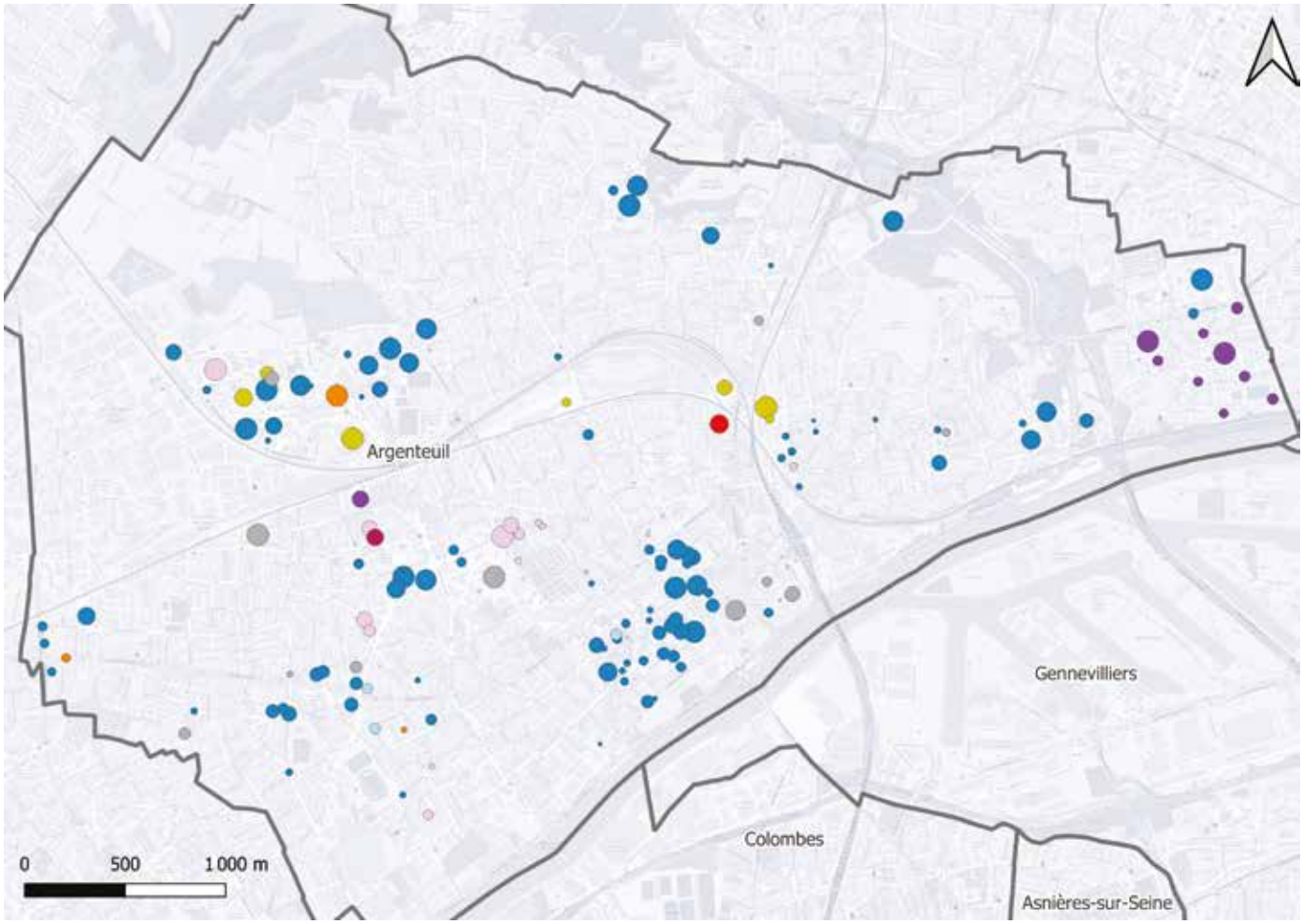

NOMS DES BAILLEURS

- Argenteuil Bezons Habitat
- Batigère
- CDC Habitat
- I3F
- LOGIREP
- SEQENS
- Val d'Oise Habitat
- ICF Habitat
- Autres bailleurs

NOMBRE DE LOGEMENTS

- 20
- 40
- 60
- 80
- 100
- 120
- 140
- 160
- 180
- 200



Édition juin 2026

BOUCLE NORD DE SEINE
L'INTERCOMMUNALITÉ HUMAINE ET COLLECTIVE

Service logement de la Mairie d'Argenteuil
12-14 Bd Léon Feix
95100 Argenteuil
Tél. 01 34 23 41 00

ARGENTEUIL

Ma demande de logement social

LES LOGEMENTS SOCIAUX À ASNIÈRES-SUR-SEINE

Les chiffres clés en 2024*

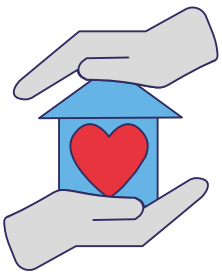

7 634
demandes de logement social



531
ménages ayant obtenu un logement social



14,4
demandes pour une attribution

Les bailleurs sociaux présents à Asnières-sur-Seine

Hauts-de-Seine Habitat	2625
SEQENS	2512
I3F	1427
Immobilière du Moulin Vert / Cosivia	880
1001 Vies Habitat	795
CDC Habitat	903
ICF Habitat	367
Interprofessionnelle de la région parisienne	215
Antin Résidences	53
ERILIA	17
RATP Habitat	14
Résidences le logement des fonctionnaires	14
Batigère	12

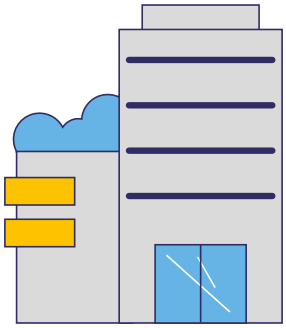

* **Sources :** Système national d'enregistrement (SNE), 31/12/2024 / Répertoire des logements locatifs sociaux (RPLS), 31/12/2024

Localisation des logements sociaux par bailleurs

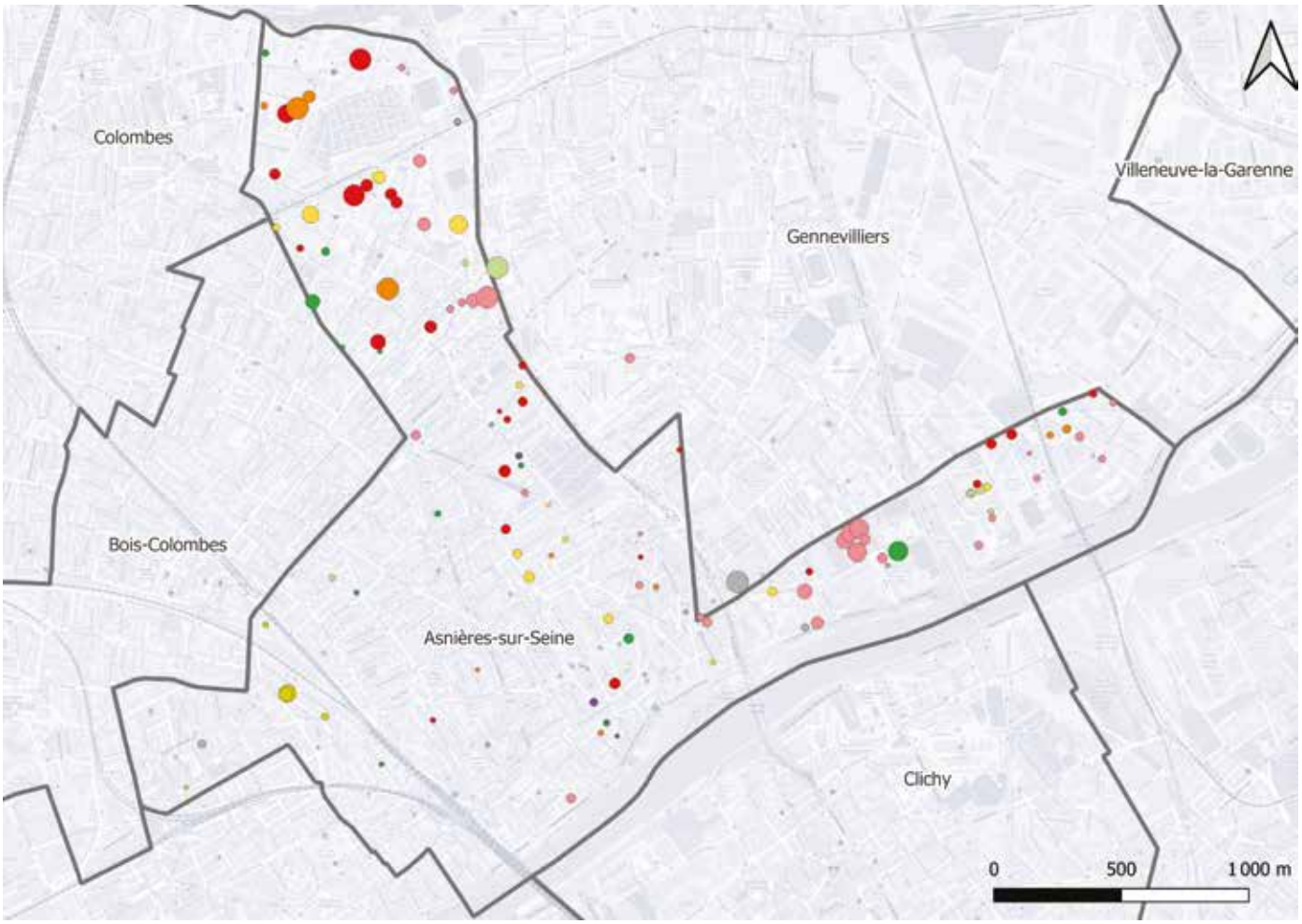

NOMS DES BAILLEURS

- 1001 Vies Habitat
- Batigère Île-de-France
- CDC Habitat
- Moulin Vert / Cosivia
- ICF Habitat
- Hauts-de-Seine Habitat
- I3F
- SEQENS
- Autres bailleurs

NOMBRE DE LOGEMENTS

- 20
- 40
- 60
- 80
- 100
- 120
- 140
- 160
- 180
- 200



Édition juin 2026

BOUCLE NORD DE SEINE
L'INTERCOMMUNALITÉ HUMAINE ET COLLECTIVE

Service Habitat, Logement
Maison des services
14 rue des Parisiens
Tél. 01 41 11 12 72

MAIRIE
ASNIÈRES-SUR-SEINE

Ma demande de logement social

LES LOGEMENTS SOCIAUX À BOIS-COLOMBES

Les chiffres clés en 2024*

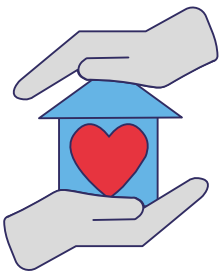

1607
demandes de logement social



92
ménages ayant obtenu un logement social



17,5
demandes pour une attribution

Les bailleurs sociaux présents à Bois-Colombes

Hauts-de-Seine Habitat	1768
LOGIREP	281
I3F	268
1001 Vies Habitat	159
ICF Habitat	127
Interprofessionnelle de la région parisienne	13

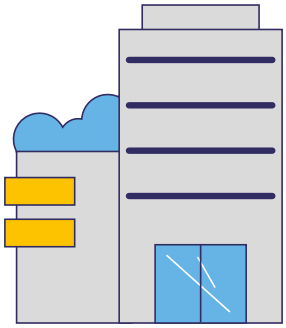

* **Sources :** Système national d'enregistrement (SNE), 31/12/2024 / Répertoire des logements locatifs sociaux (RPLS), 31/12/2024

Localisation des logements sociaux par bailleurs

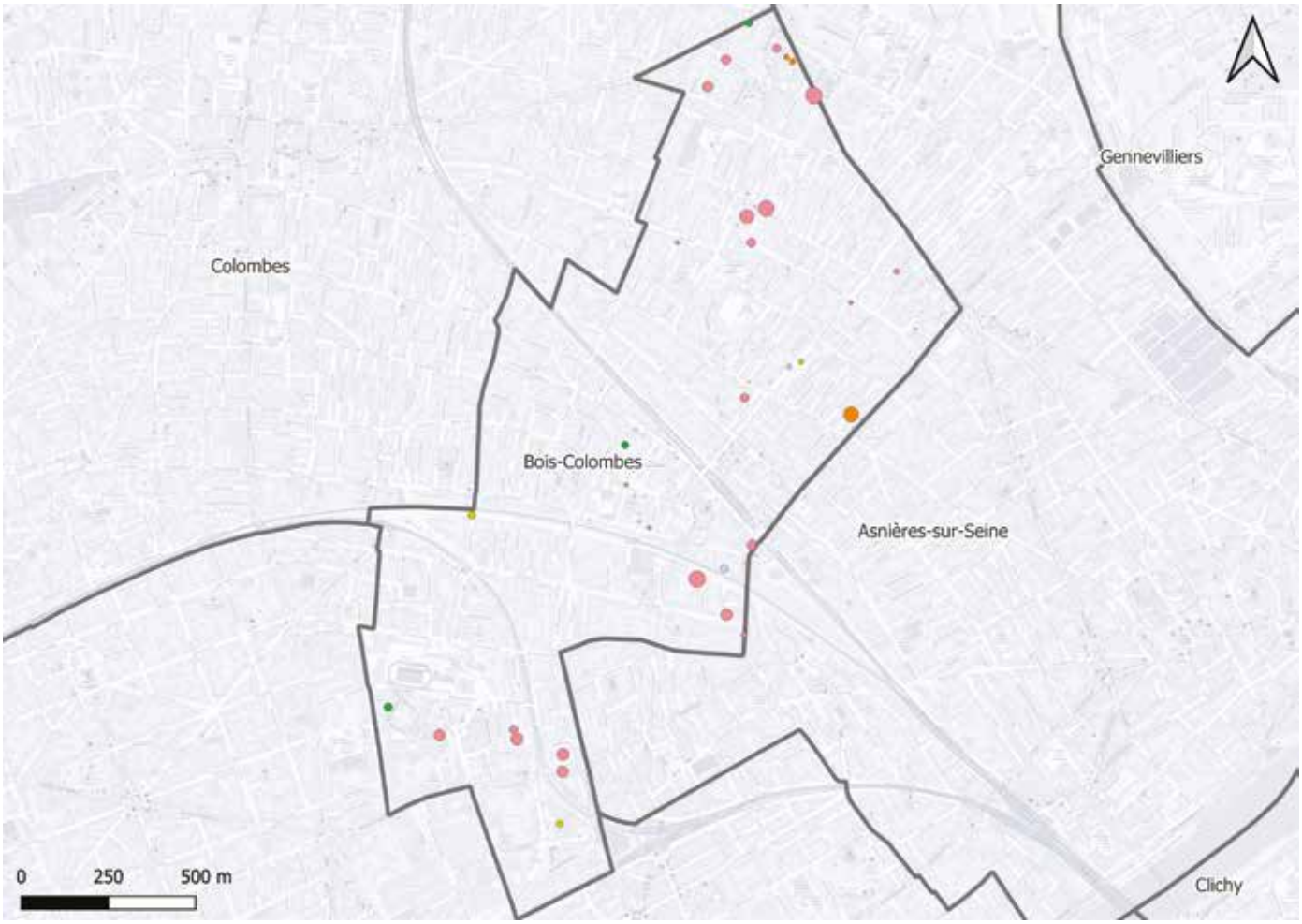

NOMS DES BAILLEURS

- 1001 Vies Habitat
- Hauts-de-Seine Habitat
- I3F
- ICF Habitat
- LOGIREP
- Autres bailleurs

NOMBRE DE LOGEMENTS

- 20
- 40
- 60
- 80
- 100
- 120
- 140
- 160
- 180
- 200



Édition juin 2026

BOUCLE NORD DE SEINE
L'INTERCOMMUNALITÉ HUMAINE ET COLLECTIVE

Service Logement
Espace Duflos
79, rue Charles-Duflos
Tél. 01 84 11 75 19

BC BOIS COLOMBES

Ma demande de logement social

LES LOGEMENTS SOCIAUX À CLICHY

Les chiffres clés en 2024*

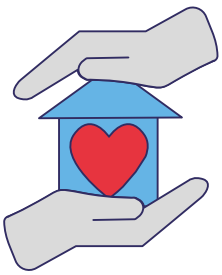

6 623
demandes de logement social



376
ménages ayant obtenu un logement social



17,6
demandes pour une attribution

Les bailleurs sociaux présents à Clichy

Hauts-de-Seine Habitat	3980
I3F	1304
SEQENS	998
CDC Habitat	1115
Batigère	878
1001 Vies Habitat	515
ERILIA	270
LOGIREP	206
DOMNIS	123
Résidences le logement des fonctionnaires	119
ICF Habitat	118
RATP Habitat	90

Société Philantropique	68
Paris Habitat	58
Valophis	50
Emmaüs Habitat	41
Toit et Joie	24

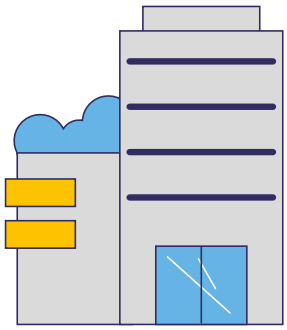

* **Sources :** Système national d'enregistrement (SNE), 31/12/2024 / Répertoire des logements locatifs sociaux (RPLS), 31/12/2024

Localisation des logements sociaux par bailleurs

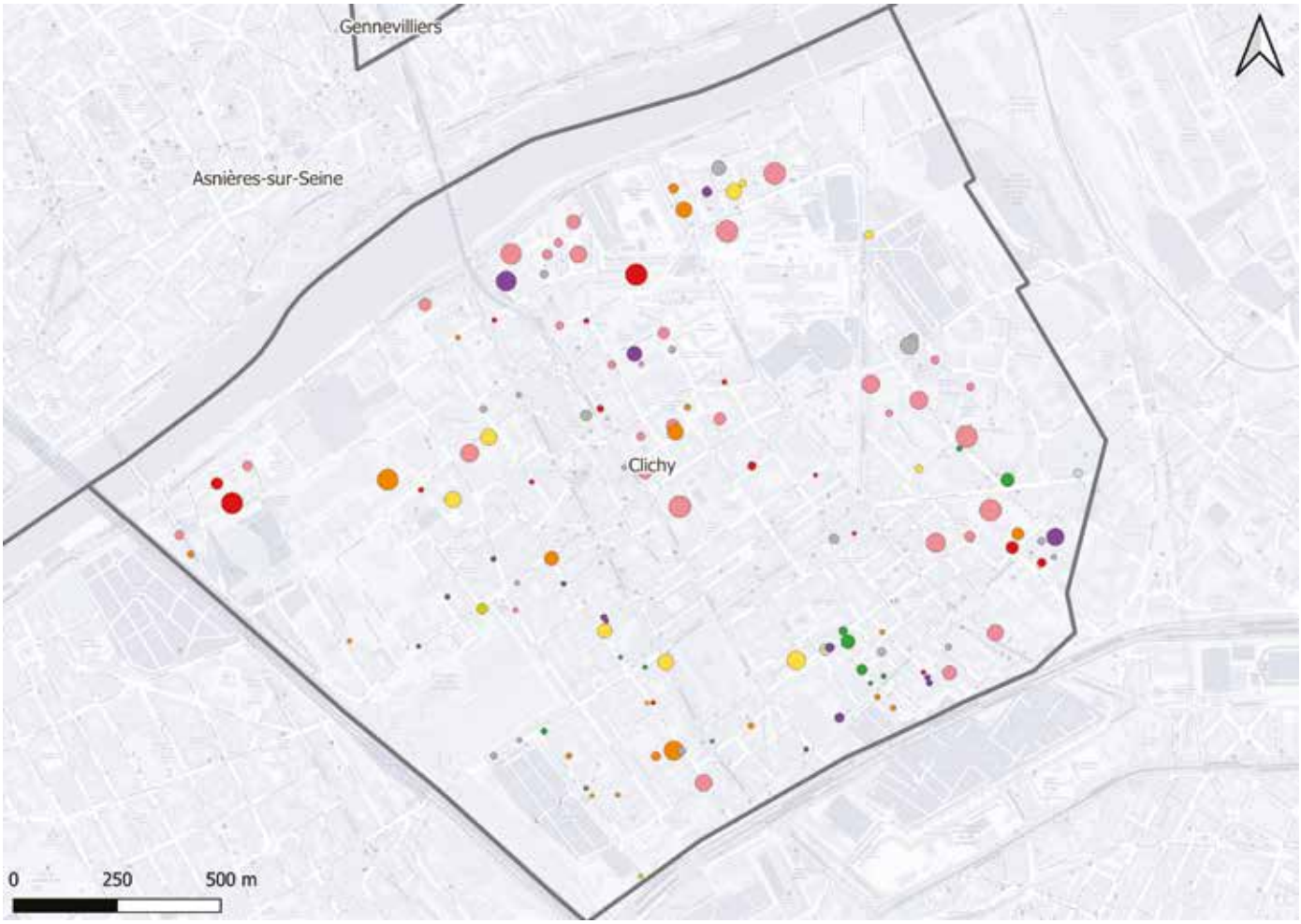

NOMS DES BAILLEURS

- Hauts-de-Seine Habitat
- I3F
- SEQENS
- CDC Habitat
- Batigère Île-de-France
- 1001 Vies Habitat
- LOGIREP
- ICF Habitat
- Autres bailleurs

NOMBRE DE LOGEMENTS

- 20
- 40
- 60
- 80
- 100
- 120
- 140
- 160
- 180
- 200



Édition juin 2026

BOUCLE NORD DE SEINE
L'INTERCOMMUNALITÉ HUMAINE ET COLLECTIVE

Direction de l'Habitat, Service Logement
51, rue Pierre
Tél. 01 47 15 94 80

VILLE DE CLICHY LA GARENNE

Ma demande de logement social

LES LOGEMENTS SOCIAUX À COLOMBES

Les chiffres clés en 2024*

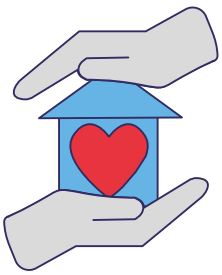

7 118
demandes de logement social



464
ménages ayant obtenu un logement social



15,3
demandes pour une attribution

Les bailleurs sociaux présents à Colombes

Colombes Habitat Public	**8959**
I3F	**1505**
Hauts-de-Seine Habitat	**570**
CDC Habitat	**460**
SEQENS	**254**
LOGIREP	**230**
Batigère	**112**
VILOGIA	**27**
Antin Résidences	**21**
Interprofessionnelle de la région parisienne	**11**

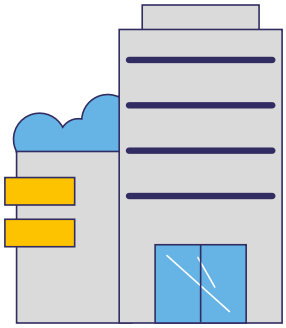

* **Sources :** Système national d'enregistrement (SNE), 31/12/2024 / Répertoire des logements locatifs sociaux (RPLS), 31/12/2024

Localisation des logements sociaux par bailleurs

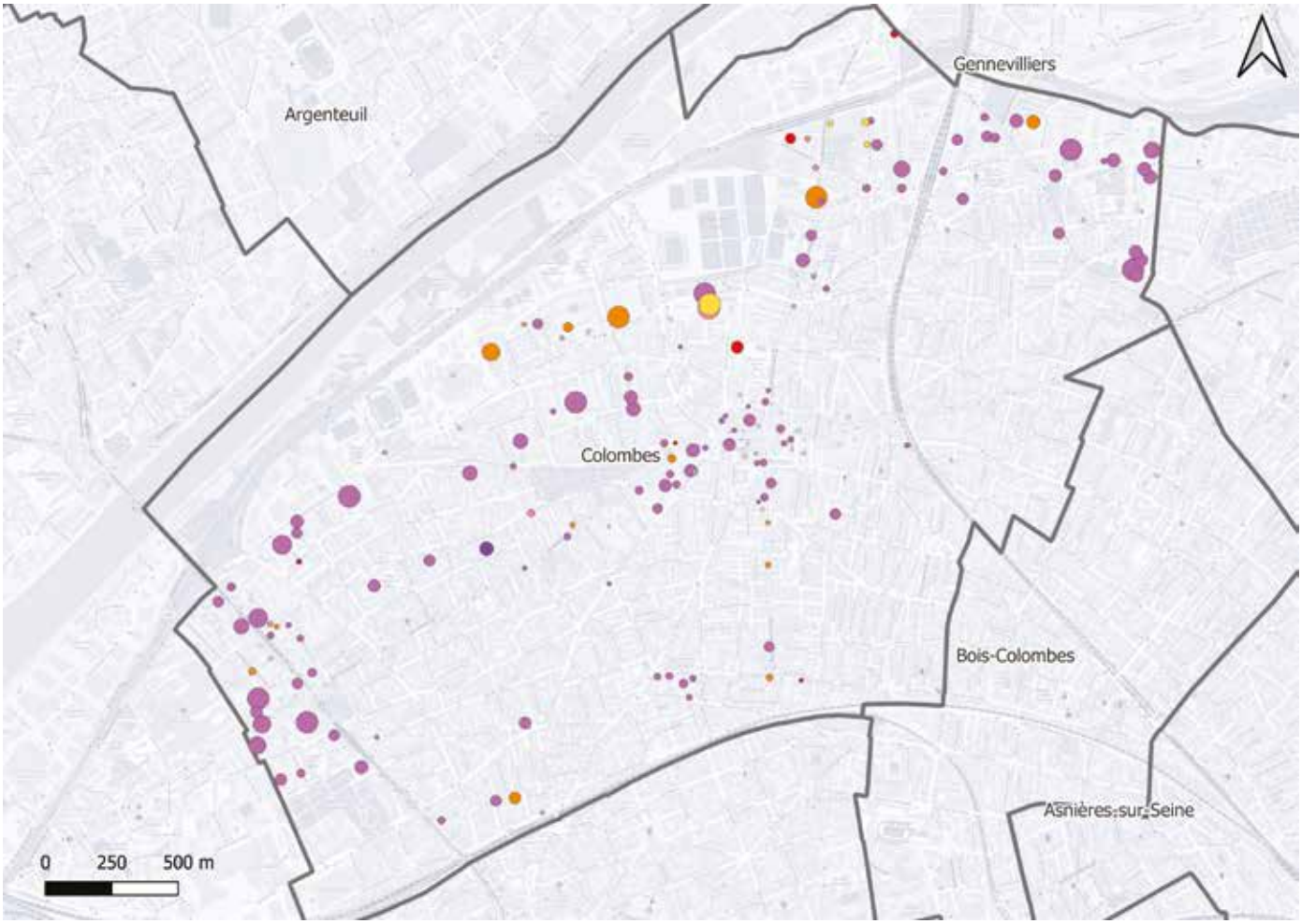

NOMS DES BAILLEURS

- Colombes Habitat Public
- I3F
- Hauts-de-Seine Habitat
- CDC Habitat
- SEQENS
- LOGIREP
- Batigère Île-de-France
- Autres bailleurs

NOMBRE DE LOGEMENTS

- 20
- 40
- 60
- 80
- 100
- 120
- 140
- 160
- 180
- 200



Édition juin 2026

BOUCLE NORD DE SEINE
L'INTERCOMMUNALITÉ HUMAINE ET COLLECTIVE

Service Logement
24, rue du Maréchal Joffre
Tél. 01 47 60 81 40

COLOMBES
Hauts-de-Seine

Ma demande de logement social

LES LOGEMENTS SOCIAUX À GENNEVILLIERS

Les chiffres clés en 2024*

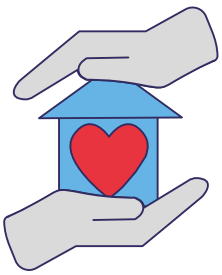

7 366
demandes de logement social



329
ménages ayant obtenu un logement social



22,4
demandes pour une attribution

Les bailleurs sociaux présents à Gennevilliers

Gennevilliers Habitat	8386
I3F	1385
SEQENS	868
Hauts-de-Seine Habitat	447
LOGIREP	423
SEQENS Solidarité	100
Espacil Habitat	68
Interprofessionnelle de la région parisienne	26
CDC Habitat	20

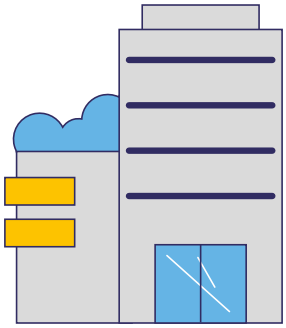

* **Sources :** Système national d'enregistrement (SNE), 31/12/2024 / Répertoire des logements locatifs sociaux (RPLS), 31/12/2024

Localisation des logements sociaux par bailleurs

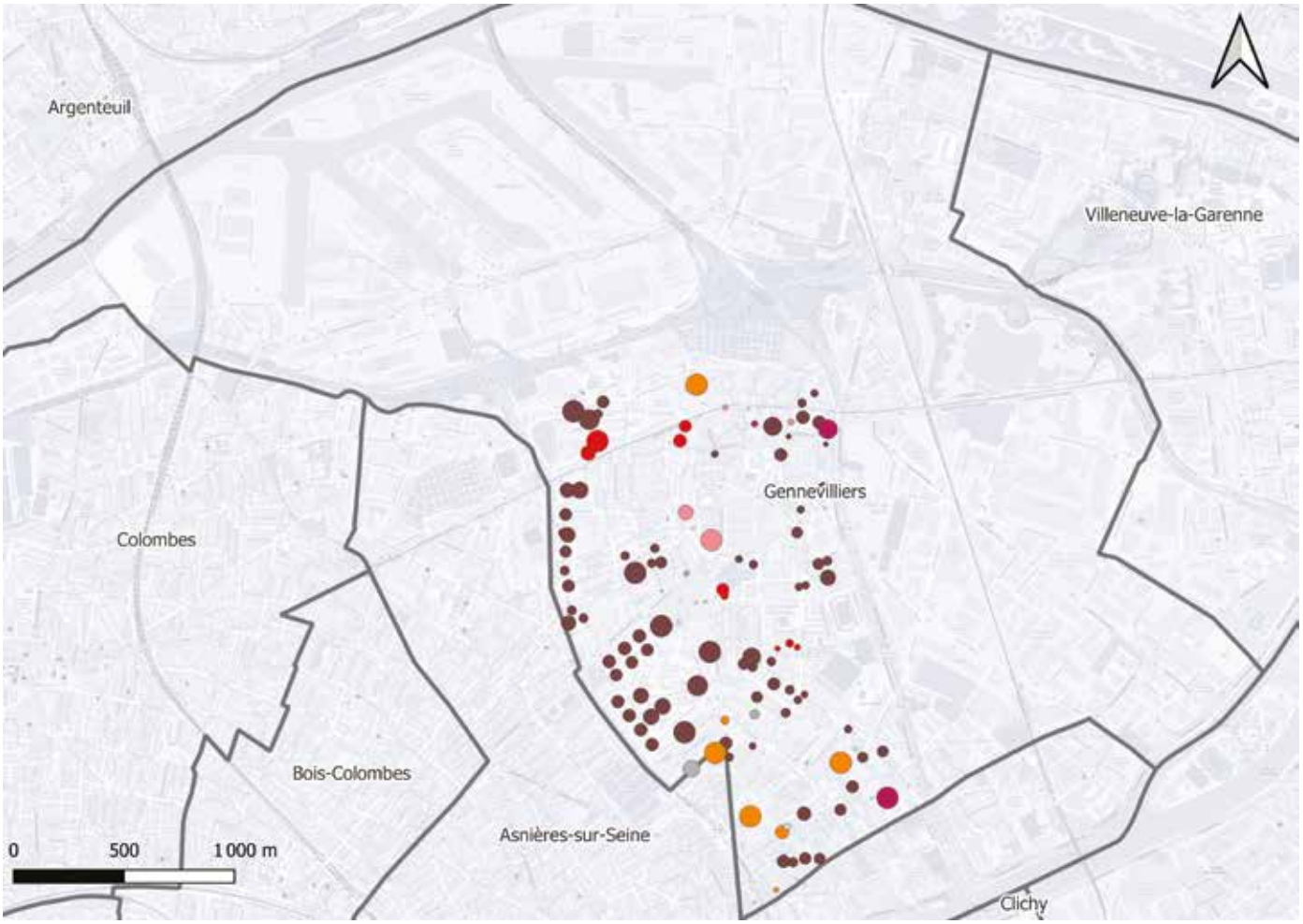

NOMS DES BAILLEURS

- Genevilliers Habitat
- I3F
- SEQENS
- Hauts-de-Seine Habitat
- LOGIREP
- CDC Habitat
- Autres bailleurs

NOMBRE DE LOGEMENTS

- 20
- 40
- 60
- 80
- 100
- 120
- 140
- 160
- 180
- 200



Édition juin 2026

BOUCLE NORD DE SEINE
L'INTERCOMMUNALITÉ HUMAINE ET COLLECTIVE

Direction de l'Habitat
Espace Duflos
177, avenue Gabriel Péri
Tél. 01 40 85 62 76

Gennevilliers
L'AUDACE D'UNE VILLE POPULAIRE

Ma demande de logement social

LES LOGEMENTS SOCIAUX À VILLENEUVE-LA-GARENNE

Les chiffres clés en 2024*

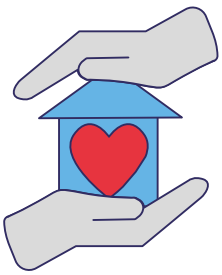

2 504
demandes de logement social



134
ménages ayant obtenu un logement social



18,7
demandes pour une attribution

Les bailleurs sociaux présents à Villeneuve-la-Garenne

SEQENS	1243
CDC Habitat	1133
Hauts-de-Seine Habitat	768
I3F	517
1001 Vies Habitat	438
ICF La Sablière	431
Antin Résidences	129
Résidences le logement des fonctionnaires	118

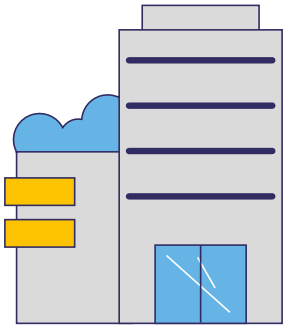

* **Sources :** Système national d'enregistrement (SNE), 31/12/2024 / Répertoire des logements locatifs sociaux (RPLS), 31/12/2024

Localisation des logements sociaux par bailleurs

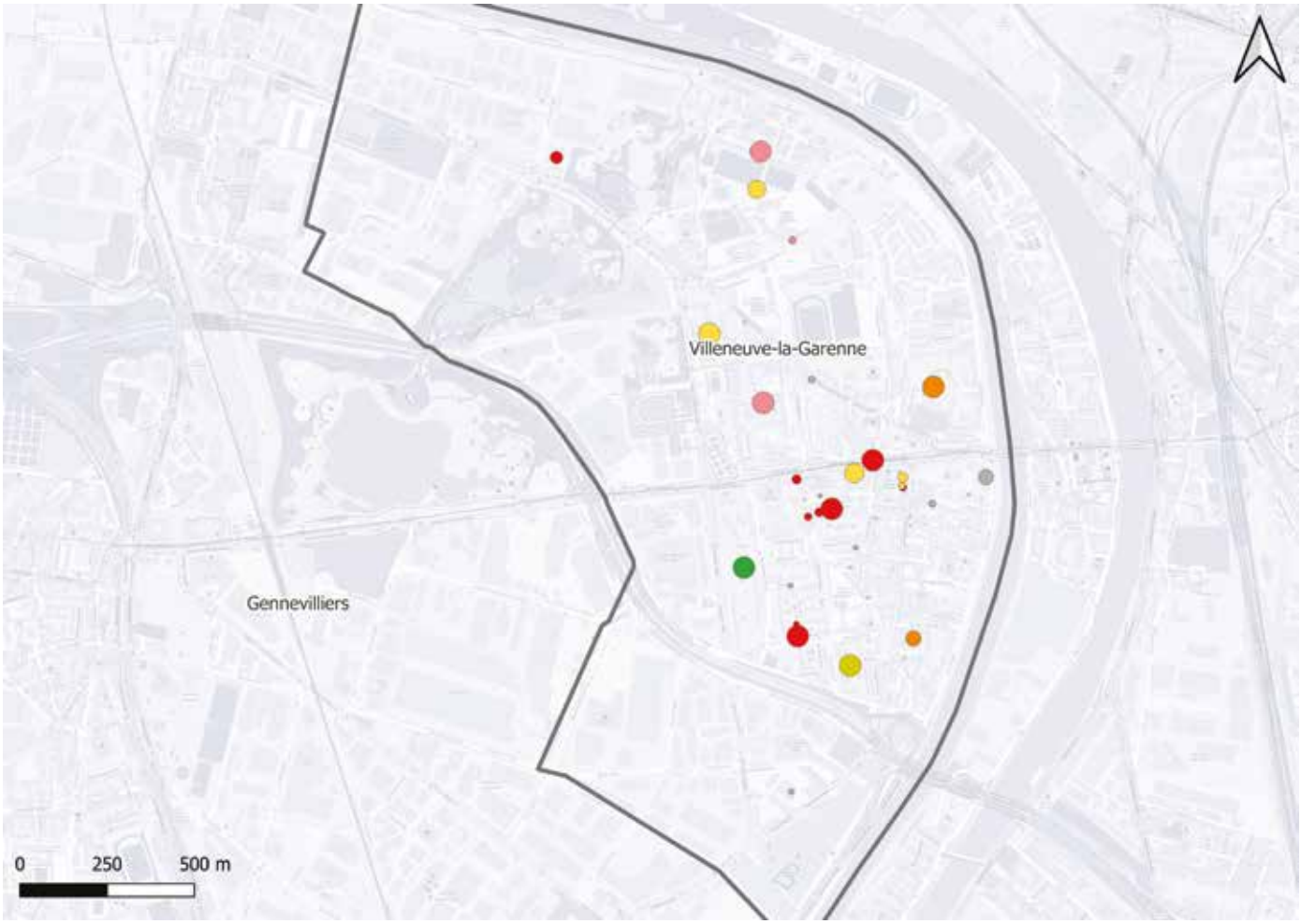

NOMS DES BAILLEURS

- SEQENS
- CDC Habitat
- Hauts-de-Seine Habitat
- ICF Habitat
- I3F
- 1001 Vies Habitat
- Autres bailleurs

NOMBRE DE LOGEMENTS

- 20
- 40
- 60
- 80
- 100
- 120
- 140
- 160
- 180
- 200



Édition juin 2026

BOUCLE NORD DE SEINE
L'INTERCOMMUNALITÉ HUMAINE ET COLLECTIVE

Service Logement et Habitat
23, avenue de Verdun
Tél. 01 40 85 57 00

VILLENEUVE la-Garenne